



**Ministerio de Trabajo,  
Empleo y Previsión Social**

**VIEMINISTERIO DE EMPLEO SERVICIO CIVIL Y COOPERATIVAS.**

**DIRECCIÓN GENERAL DE EMPLEO**

# **PROGRAMA**

# **MI PRIMER EMPLEO**

# **DIGNO**

**MAYO DE 2009**



**Ministerio de Trabajo,  
Empleo y Previsión Social**

# MARCO LEGAL



**Ministerio de Trabajo,  
Empleo y Previsión Social**

## **El Artículo 54 de la Constitución Política del Estado**

“Es obligación del Estado establecer políticas de empleo que eviten la desocupación y la subocupación, con la finalidad de crear, mantener y generar condiciones que garanticen a las trabajadoras y los trabajadores posibilidades de ocupación laboral digna y de remuneración justa”.



**Ministerio de Trabajo,  
Empleo y Previsión Social**

# **PLAN NACIONAL DE DESARROLLO “Bolivia Digna, Soberana, Productiva y Democrática para Vivir Bien”**

**D.S. 29272 24/09/2007**

## **5. BOLIVIA PRODUCTIVA**

**5.4. La revolución de la producción diversificada e integrada basada en el trabajo y el conocimiento**

### **5.4.5. EMPLEO**

**Estrategia: Creación de condiciones para la generación de empleo productivo con sostenibilidad.**





**Ministerio de Trabajo,  
Empleo y Previsión Social**

# **ANTECEDENTES DEL PROGRAMA**



# Indicadores de empleo (%)

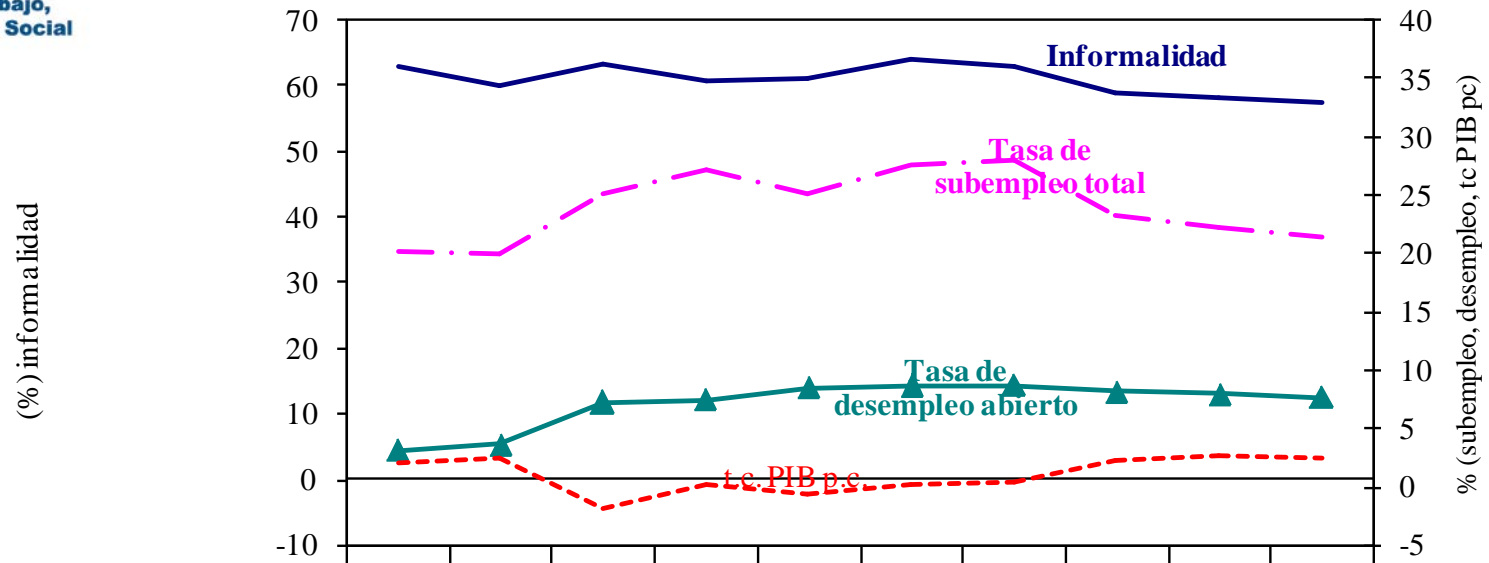

	1996	1997	1999	2000	2001	2002	2003	2005 (p)	2006 (p)	2007 (p)
— % informalidad	63.0	60.0	63.3	60.8	61.3	64.1	63.2	59.1	58.1	57.4
- - - Tasa de subempleo total	20.2	19.9	25.1	27.3	25.1	27.6	28.0	23.3	22.2	21.5
—▲ Tasa de desempleo abierto	3.12	3.65	7.21	7.46	8.50	8.69	8.71	8.15	7.99	7.67
- - - t.c. PIB p.c.	1.9	2.5	-1.9	0.1	-0.6	0.2	0.4	2.2	2.6	2.4

# El desempleo es mayor entre: Jóvenes menores a 24 años y bachilleres (secundaria)

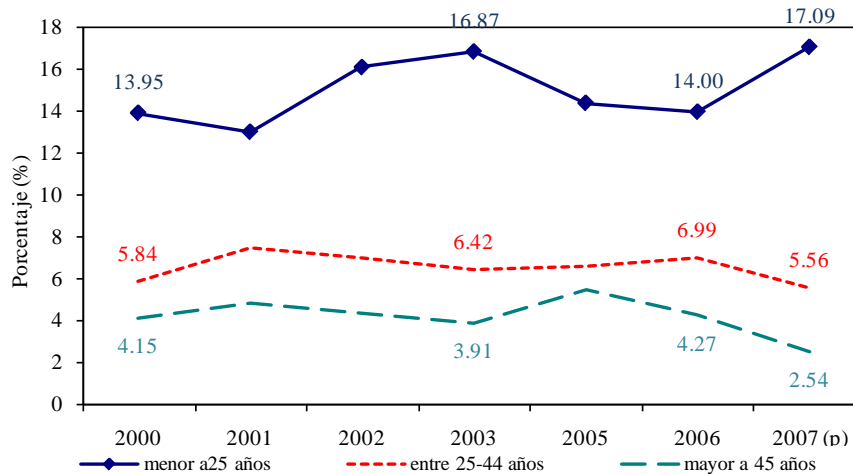

*El desempleo abierto es mayor para los menores a 25 años de edad*

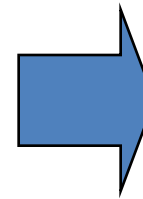

*El desempleo abierto es mayor para los que alcanzaron hasta 4º de secundaria*

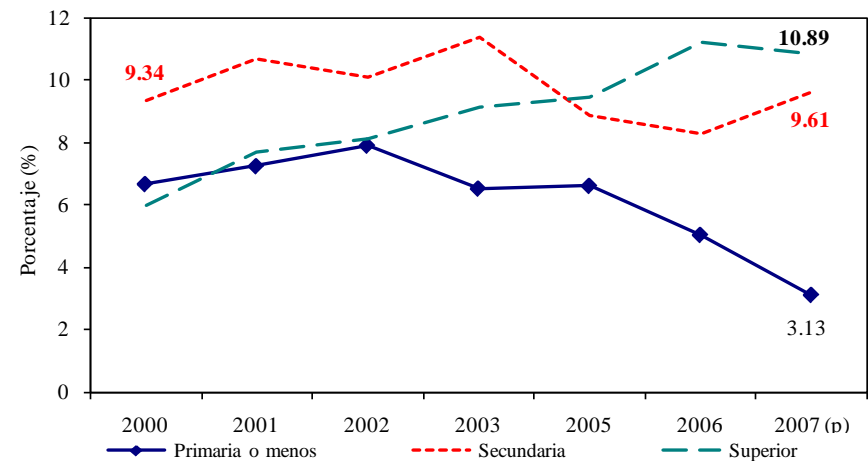



**Ministerio de Trabajo,  
Empleo y Previsión Social**

# OBJETIVOS DEL PROGRAMA MI PRIMER EMPLEO DIGNO



Ministerio de Trabajo,  
Empleo y Previsión Social

## Objetivo del Programa

Incrementar el desarrollo de habilidades de jóvenes de zonas urbanas y periurbanas de bajos ingresos que les permita encontrar y mantener un empleo formal.

Proyecto  
Piloto MPED

Proyecto  
Expansión  
MPED - BM

Proyecto  
Expansión  
MPED-AECID



**Ministerio de Trabajo,  
Empleo y Previsión Social**

# PROYECTO PILOTO MI PRIMER EMPLEO DIGNO



**Ministerio de Trabajo,  
Empleo y Previsión Social**

## **OBJETIVO ESPECÍFICO**

Facilitar e incrementar la inserción laboral de jóvenes, mujeres y varones, entre 18 y 24 años, de escasos recursos económicos, que hayan culminado el 2do año de secundaria, del área urbana y peri urbana de las ciudades de La Paz, El Alto, Cochabamba y Santa Cruz, mejorando sus condiciones de empleabilidad en el mercado de trabajo, a través de programas de capacitación y pasantía.



**Ministerio de Trabajo,  
Empleo y Previsión Social**

## **METAS DEL PROYECTO PILOTO**

- **2.740 jóvenes de 4 ciudades han sido beneficiados con el proyecto.**
- **Del 100%, el 80% de los jóvenes beneficiarios del proyecto culminan la etapa de capacitación del proyecto.**
- **El 80% de los jóvenes que culminaron la etapa de capacitación realizan pasantías en empresas.**
- **Al menos el 70% de los jóvenes que culminaron la pasantía laboral son contratados en las empresas.**



Ministerio de Trabajo,  
Empleo y Previsión Social

# METAS DEL PROYECTO POR CIUDAD

Ciudad	Nº Bachilleres Total (*)	Bachilleres al mercado laboral	Cobertura del Proyecto	% cobertura
Sucre	2.506	977		
La Paz	8.467	3.302	490	15%
El Alto	10.816	4.218	500	12%
Cochabamba	6.811	2.656	840	32%
Quillacollo	1.492	582		
Oruro	3.573	1.393		
Potosí	2.131	831		
Tarija	2.187	853		
Santa Cruz	12.414	4.841	970	20%
Montero	1.007	393		
Trinidad	896	349		
Cobija	214	83		
<b>TOTAL</b>	<b>52.514</b>	<b>20.478</b>	<b>2800</b>	<b>14%</b>



**Ministerio de Trabajo,  
Empleo y Previsión Social**

## **CRITERIOS DE ELEGIBILIDAD DE JÓVENES**

- 1. Jóvenes, varones y mujeres, entre 18 y 24 años.**
- 2. Haber concluido el 2do. de Secundaria en un colegio fiscal o de convenio.**
- 3. Que estén desempleados y en lo posible que no posean experiencia laboral.**
- 4. Consumo de agua o luz en rangos más bajos.**
- 5. Pertener a una zona urbana o peri urbana, de la ciudad donde se desarrollará el proyecto.**
- 6. No haber sido beneficiado(a) de programas similares para jóvenes.**
- 7. Disponibilidad de tiempo completo al proyecto.**



# ETAPAS Y TIEMPO DEL PROYECTO PILOTO

ETAPA	TIEMPO
LANZAMIENTO Y ORGANIZACIÓN	3 meses
CAPACITACIÓN	3 meses
PASANTÍA	3 meses
SEGUIMIENTO INSERCIÓN	1 mes
<b>TOTAL</b>	<b>10 meses</b>



**Ministerio de Trabajo,  
Empleo y Previsión Social**

## **INCENTIVOS PARA PERMANENCIA DE JÓVENES**

- **Seguro contra accidentes por la vida del proyecto (capacitación y pasantía).**
- **Apoyo económico de Bs. 10 por día-participante durante la etapa de capacitación para transporte y almuerzo**
- **Apoyo económico de Bs550 Bs. Por mes en la etapa de pasantía (300Bs. del proyecto y 250 Bs. de la empresa)**



Ministerio de Trabajo,  
Empleo y Previsión Social

## FUENTE DE FINANCIAMIENTO Y COSTOS DEL PROYECTO

**Fuente de financiamiento para costos directos del proyecto: Recursos PSAC a través de la Unidad Coordinadora del Programa – UCP, dependiente del Ministerio de Hacienda → 11,550,792 Bs.**

DETALLE	C/U	INDUSTRIAL	SERVICIOS	CARGA IMPOSITIVA
Sector Industrial	2.900,00	2.900,00		Gravada
Sector Servicios	2.600,00		2.600,00	Gravada
Estipendio capacitación	10 X Dia	660,00	660,00	Liberada
Estipendio Pasantia	300 Mes	900,00	900,00	Liberada
<b>TOTALES</b>		<b>4.460,00</b>	<b>4.160,00</b>	

**Montos Expresados en Bolivianos**



**Ministerio de Trabajo,  
Empleo y Previsión Social**

# RESULTADOS ACTUALES PROYECTO PILOTO MI PRIMER EMPLEO DIGNO



## NUMERO DE INSCRITOS EN EL PROGRAMA

Ciudad	Femenino	Masculino	Total
Cobija	5	6	11
Cochabamba	457	487	944
El Alto	687	537	1.224
La Paz	611	518	1.129
Montero	97	99	196
Oruro	46	72	118
Potosi	10	9	19
Santa Cruz	295	362	657
Sucre	4	9	13
Tarija	4	11	15
Trinidad	3	9	12
<b>Total</b>	<b>2.219</b>	<b>2.119</b>	<b>4.338</b>



## NUMERO DE BENEFICIARIOS EN EL PROGRAMA EN FASE DE CAPACITACIÓN

Rubro	El Alto			La Paz			Total
	Femenino	Masculino	Total El Alto	Femenino	Masculino	Total La Paz	
ALIMENTOS	54	21	75				75
BELLEZA INTEGRAL	17	3	20	20		20	40
COMPUTACIÓN	29	22	51	51	50	101	152
CONSTRUCCIONES	12	17	29	35	64	99	128
CUEROS	51	24	75				75
ELECTRICIDAD	2	22	24				24
JOYERÍA	18	7	25	32	20	52	77
MADERA	32	44	76	18	28	46	122
METAL MECÁNICA	5	39	44				44
TEXTILES	96	28	124	90	39	129	253
<b>Total</b>	<b>316</b>	<b>227</b>	<b>543</b>	<b>246</b>	<b>201</b>	<b>447</b>	<b>990</b>



**Ministerio de Trabajo,  
Empleo y Previsión Social**

# PROYECTO MI PRIMER EMPLEO DIGNO EXPANSIÓN AECID

## DESCRIPCIÓN GENERAL DEL PROYECTO

Objetivo	Cobertura	Beneficiarios	Rubros	Monto del Financiamiento
Facilitar la inserción laboral de jóvenes, mujeres y varones de escasos recursos económicos, que hayan culminado el segundo año de secundaria, del área urbana y peri urbana, mejorando sus condiciones de empleabilidad en el mercado de trabajo, a través de proyectos de capacitación y pasantía	6 ciudades (Tarija, Pando, Oruro, Potosí, Sucre y Riberalta)	450 Jóvenes comprendidos entre 16 a 29 años	Menos Belleza y Computación	451.595

## DESCRIPCIÓN GENERAL DEL PROYECTO

Objetivo	Cobertura	Beneficiarios	Rubros	Monto del Financiamiento
<p>Mejorar la administración y operatividad del programa de desarrollo de habilidades para jóvenes desempleados de bajos ingresos, con el objetivo de incrementar su efectividad en el desarrollo de habilidades de jóvenes de zonas urbanas y periurbanas de bajos ingresos que les permita encontrar y mantener un empleo formal.</p>	<p>6 ciudades (La Paz, El Alto, Santa Cruz, Cochabamba y dos por definirse).</p>	<p>3.900 Jóvenes comprendidos entre 18 a 24 años</p>	<p>Sectores Industriales y de Servicio</p>	<p>2.300.000 de Derechos Especiales de Giro (3,56 millones)</p>



**Ministerio de Trabajo,  
Empleo y Previsión Social**

# **DIFERENCIA ENTRE LOS PROYECTOS DEL PROGRAMA**

## **DIFERENCIAS ENTRE PROYECTO**

<b>CRITERIOS</b>	<b>PROYECTO PILOTO</b>	<b>PROYECTO AECID</b>	<b>PROYECTO BM</b>
EDAD	18 A 24 AÑOS	15 A 29 AÑOS	18 A 24 AÑOS *
COBERTURA	4 ciudades (La Paz, El Alto, Santa Cruz y Cochabamba).	6 ciudades (Tarija, Pando, Oruro, Potosí, Sucre y Riberalta)	6 ciudades (La Paz, El Alto, Santa Cruz, Cochabamba y dos por definirse).
DURACIÓN	UN AÑO	UN AÑO	TRES AÑOS
CONVOCATORIA	1 GENERAL	1 GENERAL	2 GENERALES
ESTIPENDIOS	Bs10 por día (Cap) Bs300 mensual (Pas)	Bs15 por día (Cap) Bs380 mensual (Pas)	Bs15 por día (Cap)* Bs350 mensual (Pas)*
NUMERO DE BENEFICIARIOS	2.740	425	4.000*
FINANCIAMIENTO	US\$1.626.872	US\$451.595	US\$3.560.000
TURNO EN LA CAPACITACIÓN	DOS TURNO (Mañana y Tarde)	UN TURNO (Mañana prolongada /Tarde y noche continuada)	DOS TURNO (Mañana y Tarde)*